Ausgabe 3/2017

gasuf MAGAZIN

gasuf
Gasversorgung Unterfranken GmbH

Energie. Wärme. Wohlbehagen.

Guggemusik und Glühwein

Am 12.12. ist gasuf-Tag beim Erlenbacher Riesen-Adventskalender

Wenn Mitte Dezember der Weihnachtsmann das zwölfte Türchen des Erlenbacher Riesen-Adventskalenders öffnet, erwartet die Besucher ein echtes musikalisches Highlight. Gesponsert von der Gasversorgung Unterfranken gibt es an diesem Abend Guggemusik von den Hutzelgründer Grawallschochdeln aus Leidersbach.

Wem dann beim Tanzen zu der rhythmus-betonten Blasmusik nicht schon warm wird, der kann es sich auf der Wärmebank der gasuf gemütlich machen und das Programm genießen. „Zusätzlich zum Auftritt der Grawallschochdeln wird es noch eine kleine Tombola mit tollen Preisen geben“, verrät Heiko Hefner, Kundenberater der gasuf. „An die jüngeren Besucher verteilen wir außerdem kleine Geschenke – für die Großen gibt es Gutscheine für Bratwürste und Glühwein.“

Bereits zum 14. Mal öffnet der Erlenbacher Riesen-Adventskalender in diesem Jahr seine 24 Türchen und ist längst zu einer festen Größe der Vorweihnachtszeit im Landkreis Miltenberg geworden. Für Erlenbachs 1. Bürgermeister Michael Berninger ist dieser Erfolg vor allem dem einzigartigen Konzept zu verdanken, das Wirtschaft, Vereinsleben und Kultur der Region optimal miteinander verknüpft. „Das Miteinander von 24 Firmen, die sich an je einem Abend präsentieren, in Verbindung mit 24 Vereinen, die abwechselnd und vor allem ehrenamtlich den Ausschank übernehmen, sowie 24 mal Unterhaltungsprogramm auf der großen Außenbühne vor dem Rathaus: All das zieht Besucher aus dem gesamten Landkreis Miltenberg an.“

Wo die gasuf-Wärmebank noch zu finden ist, erfahren Sie auf Seite 10.

EDITORIAL

Liebe Leserinnen und Leser,

für mich persönlich gehören die Wochen vor Weihnachten mit zu den schönsten Zeiten des Jahres – vor allem hier in Unterfranken. Umso mehr freut es mich, dass wir mit unserer gasuf-Wärmebank auf verschiedenen liebevoll gestalteten Weihnachtsmärkten hier in unserer Region einen Beitrag dazu leisten können.

Die Nähe zu unseren Kunden vor Ort ist für uns als heimischer Versorger schließlich eine der größten Prioritäten. Im Gegensatz zu überregionalen Anbietern wollen wir aber nicht nur präsent sein, sondern gleichzeitig auch ein überzeugendes Preis-Leistungs-Verhältnis bieten. Dass uns dies beides zu gelingen scheint, zeigt der Erfolg unserer Erdgaswette, die aktuell noch immer läuft.
Welches Feedback unser Mitarbeiter bekam, erfahren Sie auf Seite 2.

Viel Spaß beim Lesen wünscht Ihnen
Thomas Merker

Geschäftsführer
Gasversorgung Unterfranken

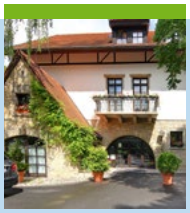

Firmenporträt:
Hotel Polisina in Ochsenfurt
Seite 3

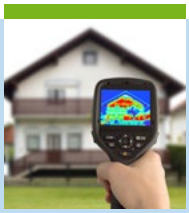

Thermografie:
Neue Aktion im Februar 2018
Seite 8

Neuer Service:
Rechnungsversand jetzt auch per E-Mail
Seite 9

Top, die Wette gilt!

gasuf-Erdgaswette stößt auf große Resonanz

Bereits seit April dieses Jahres geht die gasuf im wahrsten Sinne des Wortes jede Wette ein. Der Grund: Vermeintlich billigere Tarife – meist von überregionalen Anbietern – entpuppen sich oft als Mogelpackung mit versteckten Preiserhöhungen & Co. Darum wendet sich der regionale Energieversorger mit einem Preisvergleich an ehemalige Kunden. Für diese springt dabei entweder ein günstigeres Erdgasangebot heraus oder ein Gaststättengutschein im Wert von 25 Euro. Verlieren ist also gar nicht möglich.

In den letzten Wochen war sogar ein Wettbeauftragter im gasuf-Versorgungsgebiet unterwegs und stieß bei seiner Wett-Tour auf durchweg positive Resonanz und großes Interesse. „Dass die gasuf sich sozusagen persönlich um ehemalige Kunden bemüht, hat viele beeindruckt“, erklärt Anton Peter. Im Auftrag der gasuf wird er noch bis Mitte Dezember in den Gebieten Marktheidenfeld, Großostheim, Rimpar, Volkach und Güntersleben unterwegs sein. Die Wettaktion gilt aber natürlich für das gesamte gasuf-Versorgungsgebiet. Die bisherige Zwischenbilanz: Bei rund zwei Dritteln der Preisvergleiche hat die gasuf die Wette gewonnen und den betreffenden Teilnehmern ein günstigeres Angebot gemacht.

Wettannahme bis Jahresende

Ehemalige Kunden der gasuf haben noch bis Ende Dezember Gelegenheit, ihren aktuellen Erdgastarif mit dem der gasuf zu vergleichen. Ist dieser günstiger, dürfen sie sich über einen Gaststättengutschein freuen – kann die gasuf einen besseren Tarif bieten, darf sie ein passendes Angebot machen.

So geht’s:

- Die letzte Rechnung des derzeitigen Erdgasversorgers direkt, per Post oder eingescannt per E-Mail (wette@gasuf.de) mit der eigenen Telefonnummer an die gasuf übermitteln.
- Die Rechnung darf nicht älter als 12 Monate sein und Rechnungsempfänger und Wettpartner müssen identisch sein.
- Die Lieferstelle muss sich im Netzgebiet der Energienetze Bayern oder der Energienetze Schaafheim befinden.
- Der Preisvergleich erfolgt dann auf Basis des Verbrauchs- und Grundpreises ohne Boni.
- Der Rechtsweg ist ausgeschlossen. Alle Daten werden selbstverständlich vertraulich behandelt und nur im Rahmen der Erdgaswette verwendet.

Facebook: 1.000er-Countdown

Gaststättengutscheine zu gewinnen

Der Countdown läuft! Es wird nicht mehr lange dauern, bis die gasuf-Facebook-Seite die Grenze von 1.000 Fans sprengt. Als kleine Motivation für den Endspurt können sich bestehende und künftige Freunde der gasuf-Facebook-Seite auf eine spannende Verlosung freuen. Sobald die 1.000er-Marke geknackt ist, werden aus den ersten Gratulanten drei glückliche Gewinner ausgewählt, die mit einem gasuf-Gaststättengutschein belohnt werden.

gasuf Umzugs-service

Stressfreier Wohnungswechsel? Mit der gasuf kein Problem. Beim Umzugsservice der Gasversorgung Unterfranken GmbH wurde an alles Wichtige gedacht.

Unter www.gasuf.de/umzug gibt es beispielsweise eine Umzugscheckliste mit allen relevanten Schritten zum Download, die Punkt für Punkt abgehakt werden kann. Für einen noch entspannteren Neustart können Kunden, soweit dies möglich ist, die gasuf auch als Erdgaslieferant behalten und die neue Adresse sowie alle relevanten Daten ganz einfach online übermitteln.

Sogar ein Sonderrabatt für Sixt-Umzugsfahrzeuge gehört zum gasuf-Umzugsservice. Einfach Umzugsdatum und neue Anschrift angeben und per E-Mail oder telefonisch einen Rabatt-Code erhalten. Diesen dann über den Button „Sixt Kooperation“ unter www.gasuf.de/umzug eintragen und das gewünschte Fahrzeug auswählen. Je nach Modell und Mietzeit beträgt die Ersparnis bis zu 50 Prozent.

Übrigens: Darf die gasuf sozusagen mit umziehen, gibt es als Dankeschön – gemeinsam mit der Auftragsbestätigung zur Erdgasbelieferung – einen Baumarkt-Gutschein im Wert von 20 Euro.

Fränkisches Kleinod mit drei Sternen

Best Western Hotel Polisina Ochsenfurt im Porträt

Wer die Ruhe und das Ambiente der unterfränkischen Landschaft genießen und sich dabei verwöhnen lassen möchte, ist im Hotel Polisina in Ochsenfurt genau richtig. Direkt angrenzend an ein Vogel- und Landschaftsschutzgebiet, liegt das mehrfach ausgezeichnete 3-Sterne-Superior-Hotel mitten im Grünen mit Blick aufs Maintal und bietet damit Entspannung pur.

Insgesamt 83 mit allem Komfort ausgestattete Zimmer und Studios im traditionellen fränkischen Landhausstil oder im modernen Klassikstil stehen den Gästen des Polisina zur Verfügung und laden zum Wohlfühlen ein. Dass es sich dennoch lohnt, das Hotelzimmer auch einmal zu verlassen, verrät ein Blick auf das weitere Angebot des Hotels. Wellnessbegeisterte kommen im großen Hallenbad mit 12 m Länge voll auf ihre Kosten. Schließlich kann man beim Bahnen ziehen im angenehm warmen Wasser den herrlichen Blick in die Natur, zu den gegenüberliegenden Weinbergen und auf das schöne Maintal genießen. Täglich zwischen 7 und 22 Uhr stehen den Gästen neben dem Hallenbad auch ein Fitnessraum und eine Sauna zur Verfügung, um das Sportprogramm komplett zu machen. Wer es entspannter mag, kann bei einer wohltuenden Massage oder einer exklusiven Kosmetikbehandlung neue Energie tanken.

Wellness auch für den Gaumen

Genießen ist im Hotel Polisina auch kulinarisch angesagt. Sei es im hauseigenen Restaurant, dessen mehrfach ausgezeichnete Küche sowohl fränkische Köstlichkeiten als auch internationale Spezialitäten serviert. Oder in der Hotelbar, deren gemütliche Sessel direkt vor dem offenen Kamin zu guten Gesprächen bei einem kühlen Bier oder einem Glas Frankenwein einladen. Ein gastronomisches Gesamtpaket, das auch auf Veranstaltungen jeder Art eingestellt ist. Direkt am Waldrand hoch über dem Mainufer gelegen, gilt das Hotel Polisina als beliebte Location für Hochzeits- und Familienfeiern – egal in welcher Größe. Acht unterschiedlich ausgestattete Räume bieten Platz für bis zu 200 Personen.

Doch nicht nur für private Events – auch für Tagungen, Seminare & Co. hat sich das 3-Sterne-Haus zur festen Größe entwickelt. Das Tagungs- und Kreativzentrum ist mit sechs großen, hellen Tagungsräumen, einem großzügigen Tagungsfoyer und diversen Gruppenarbeitsräumen für bis zu 190 Personen ausgelegt und mit modernster Tagungstechnik ausgestattet – persönlicher Tagungsbetreuer inklusive.

Biomethan für nachhaltige Wärme

Seiner grünen Lage inmitten der Natur wird das Polisina auch beim Thema Wärmeerzeugung gerecht. Seit sechs Jahren wird das Wohlfühlhotel von der gasuf mit Heizenergie beliefert und nutzt dabei vor allem klimaneutrales Biomethan, das im hauseigenen BHKW Wärme und Strom erzeugt. Doch nicht nur beim Heizen, auch bei den Profi-Küchengeräten des Hotels wird seit 2012 voll und ganz auf Erdgas gesetzt.

Moderne Wärmeversorgung für exklusive Wohnanlage in Würzburg

BHKW und Erdgas-Brennwerttechnik für das Neubaugebiet „Unterer Neubergweg“

Seit Sommer 2016 entsteht im Würzburger Stadtteil Frauenland ein neues Wohngebiet, das nach seiner Fertigstellung 2018 in 6 Mehrfamilienhäusern mit insgesamt 44 Wohnungen und 12 Doppelhaushälften jede Menge Wohnraum bietet. Mit ihrer modernen und offenen Bauweise, der außergewöhnlichen Fassadengestaltung mit großen Fensterflächen und der sonnigen Süd-West-Ausrichtung aller Wohnungen setzt die Wohnanlage der Heinz von Heiden GmbH Projektentwicklung neue Maßstäbe. Auch in puncto Energieversorgung.

Wenn das exklusive Neubaugebiet mit großzügig angelegten Freiflächen, einer Tiefgarage und InHouse-Doppelgaragen für jede Doppelhaushälfte im nächsten Jahr bezogen wird, profitieren die neuen Bewohner auch von einer komfortablen und effizienten Wärmeversorgung. Um diese zu realisieren, entschied man sich für eine Kooperation mit der gasuf.
Der Grund: Für das gehobene Bauprojekt suchte die Heinz von Heiden GmbH Projektentwicklung – einer der größten Massivhausanbieter in Deutschland und der Schweiz – nach einem Partner, der Häuser und Wohnungen aus einer Hand mit Wärme versorgen kann. „Wir haben uns dann recht schnell für die gasuf entschieden, da das Leistungsportfolio in sämtlichen Punkten unseren Vorstellungen entsprochen hat, angefangen von der räumlichen Nähe über das Know-how bis hin zum Energiepreis“, sagt Markus Schmieding, der bei der Heinz von Heiden Unternehmensgruppe das Projekt „Unterer Neubergweg“ leitet.

Zentrales Erdgas-BHKW

Für eine zukunftsweisende Wärmeversorgung der innovativen Wohnanlage, deren Bedarf voraussichtlich bei rund 500.000 kWh pro Jahr liegen wird, konzipierte die gasuf eine Heizanlage mit einem zentralen Blockheizkraftwerk mit 50 kW elektrischer und 81 kW thermischer Leistung. Zur Spitzenlastabdeckung wird das BHKW von einem Brennwertkessel auf Basis von Erdgas mit einer Leistung von 225 kW unterstützt. Für die zukünftige Versorgung entschied sich die Heinz von Heiden GmbH Projektentwicklung für einen Wärmelieferungs- und Betriebsführungs-Vertrag mit einer Laufzeit von 15 Jahren. Solange wird die gasuf auch die nötige Primärenergie für die Anlage liefern und sich um die Überwachung und regelmäßige Wartung kümmern.

Das perfekte Weihnachtsdessert

Ein festlicher Rezepttipp vom Gasthaus Stern Kürnach

Die Krönung jedes Weihnachtsmenüs ist das Dessert. Johannes Beckert, Inhaber und Chefkoch vom Kürnacher Gasthaus Stern, empfiehlt für einen gelungenen kulinarischen Abschluss einen winterlichen Klassiker – den Bratapfel: „Gerade die traditionellen Rezepte, die man schon aus Kindertagen kennt, schmecken der ganzen Familie von den Enkeln bis zu den Großeltern."

Zutaten:

4 Äpfel
Saft von 1 Zitrone
100 g Marzipan
3 EL Mandelblättchen
2 EL Rum
1 EL Calvados
20 g Butter für die Form

Zubereitung:

Ofen auf 180° C vorheizen. Die Äpfel waschen und gut abreiben. Dann mit einem großen Kugelausstecher nach und nach aushöhlen und das Kernhaus entfernen. Das Apfelinnere mit Zitronensaft beträufeln. Die Mandelblättchen in einer Pfanne ohne Fett hellbraun rösten. Mit Marzipan, Calvados und Rum gut verkneten und in die Äpfel füllen. Eine feuerfeste Form mit Butter ausfetten und die Äpfel hineinsetzen. Im Ofen auf der mittleren Schiene ca. 25 Min backen.

Tipp: Die Füllung kann zusätzlich mit Rosinen oder Preiselbeeren verfeinert werden. Dazu passt am besten Vanillesoße oder Eis.

Gasthaus mit Geschichte

Das Gasthaus Stern, zentral am Dorfplatz gelegen, ist bereits seit Jahrhunderten ein fester Treffpunkt für die Einwohner Kürnachs. Im Verlauf seiner wechselvollen Geschichte, in der das Gebäude mal in Gemeindebesitz, dann in Privatbesitz war und nun wieder der Gemeinde gehört, diente es als Gasthaus, Metzgerei, Vereinshaus und Veranstaltungssaal. „Bei der Neugestaltung der Kürnacher Ortsmitte war die Revitalisierung des Gasthauses Stern 2016 ein wichtiger Meilenstein", betont Kürnachs 1. Bürgermeister Thomas Eberth. „Nun erstrahlt das alte Juwel wieder in neuem Glanz und bereichert erneut unser Dorfleben."

Monika Bauer und Johannes Beckert setzen im Gasthaus Stern auf fränkisch frische Küche.

Stadt der Türme im Maindreieck

In Ochsenfurt verbinden sich mittelalterliches Flair und Moderne

Schon der Name deutet die lange Geschichte an und verweist auf die Lage, denn einst zogen Ochsengespanne durch die Furt über den Main. Heute präsentiert sich Ochsenfurt als Idyll im südlichen Maindreieck, das sowohl Touristen anzieht als auch den Einheimischen hohe Lebensqualität bietet.

Bereits im 8. Jahrhundert gab es dort, wo später lange Zeit ein Ochsenfurter Gasthaus stand, vermutlich einen Königshof. Rund 400 Jahre später ersetzte eine Holzbrücke den Übergang durch die Furt bei Kleinochsenfurt. 1291 wurde der Ort erstmals in Urkunden als „oppidum“ bezeichnet, also mit dem lateinischen Begriff für eine stadtartig angelegte befestigte Siedlung belegt.
Vier Jahre später begann die über 500 Jahre währende Herrschaft der Domherren des Würzburger Domkapitels, während derer der Stadtmauerring, das Neue Rathaus und die steinerne Mainbrücke entstanden. Letztere gilt als zweitälteste Steinbrücke Deutschlands. Mitte des 19. Jahrhunderts wurde Ochsenfurt an das Eisenbahnnetz angeschlossen, 1954 baute man eine neue Mainbrücke und die alte, im Zweiten Weltkrieg gesprengte, wurde 2007 saniert.

Figuren- und Monduhr

Ochsenfurt hat über 11.000 Einwohner und ist damit die größte Stadt im Landkreis Würzburg. Die unmittelbare Lage am Fluss, aber auch die nahezu vollständig erhaltene Befestigungsanlage mit ihren zahlreichen Stadttoren und Türmen schaffen eine besondere Atmosphäre. In der von der Anlage umschlossenen historischen Altstadt gibt es zum einen Altes – etwa die Fachwerkhauszeile – und zum anderen moderne Elemente wie die „Ochsen-Furt“ genannte Brunnenanlage zu bestaunen. Das neue Rathaus ist mit seiner Figuren- und Monduhr im Lanzentürmchen das Wahrzeichen des Mainstädtchens.

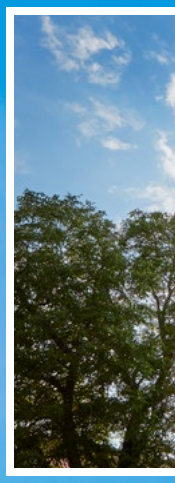

Diese astronomische Rathausuhr wurde um 1560 vom Würzburger Uhrmachermeister Hans Sycher angefertigt. Von ihrem Uhrwerk wird eine noch ältere Monduhr angetrieben, welche die aktuelle Mondphase anzeigt. Unter dem Ziffernblatt der Monduhr befindet sich das der Stundenuhr. Angeschlossen ist außerdem eine Figurenuhr, die zu jeder vollen Stunde ein ungewöhnliches Schauspiel bietet: Zwei Ochsen stoßen mit ihren Hörnern aneinander und ein Knochenmann wendet das Stundenglas als Sinnbild der Vergänglichkeit. Neben ihm schauen Ratsherren aus zwei Fenstern, darunter erscheint ein bärtiger Bürgermeister.

Fünf Museen und zwei Brauereien

Zu den weiteren Sehenswürdigkeiten von Ochsenfurt zählt die Stadtpfarrkirche St. Andreas, deren spätromanischer Turm über alle anderen Bauwerke der Stadt hinausragt und in der eine „Nikolausfigur“ von Tilman Riemenschneider zu bestaunen ist. Aber auch das Palatium aus dem 14. und 15. Jahrhundert verdient Beachtung. Der aus Bruchsteinen errichtete Bau mit seinen figurenbesetzten Treppengiebeln, dem Treppenturm und der Erdgeschosshalle mit Kreuzgewölbe war einst der Amtssitz des Würzburger Domkapitels. Ebenfalls auf die Herrschaft der Domherren geht das Spital zurück, zu dem die heutige, im karolingischen Stil erbaute Kreuzkirche gehört.
Darüber hinaus wartet Ochsenfurt mit fünf Museen auf. Über die Grenzen Unterfrankens hinaus bekannt ist das Trachtenmuseum im Greisinghaus. Wer sich für die Heimatgeschichte interessiert, für den empfiehlt sich das Heimatmuseum im Schlössle. Das Quintett komplettieren das Feuerwehrmuseum, das Triasmuseum in Kleinochsenfurt und das Kartäusermuseum im Stadtteil Tückelhausen. Mitten im Fränkischen Weinland überrascht Ochsenfurt zudem mit zwei Brauereien! Es ist quasi eine von Weinbergen umgebene Bierstadt.

Adventsgässle am dritten Adventswochenende

In puncto Brauchtumspflege sind der St. Wolfgangs-Ritt, der alle zwei Jahre stattfindet, und die Tradition der Osterbrunnen zu nennen sowie natürlich das „Ochsenfurter Adventsgässle“, das in diesem Jahr am dritten Adventswochenende stattfindet.

Trotz seines Namens beschränkt sich das Adventsgässle nicht nur auf eine Gasse, sondern hat sich längst über weite Teile der Altstadt – inklusive den historischen Sitzungssaal im Rathaus – ausgebreitet. Kulinarische Besonderheiten sind fränkischer Glühwein, Apfelpunsch, Feuerzangenbowle oder Waffeln sowie die traditionelle fränkische Bratwurst und Pulled-Pork mit Whisky. Zum Aufwärmen steht übrigens an beiden Tagen die gasuf-Wärmebank zur Verfügung (siehe Seite 10).

Zuckerfee in der Zuckerstadt

Neben seinem Wahrzeichen, dem Rathaus, hat Ochsenfurt seit dem Winter 1998 auch eine Symbolfigur: die Zuckerfee. Diese wird nach einem regelmäßigen Turnus aus dem Kreis zahlreicher Bewerberinnen gewählt, wobei sich die Jury aus Vertretern der Stadt, des Stadtmarketingvereins, der örtlichen Presse und des im Ort produzierenden Zuckerherstellers zusammensetzt. Die Siegerin tritt auf Weinfesten und Jubiläen sowie als Glücksfee bei Verlosungen auf. Außerdem vertritt sie die Stadt auf nationalen Messen und Ausstellungen. Kennzeichen der Zuckerfee sind ein aus echten Zuckerstücken gefertigtes Diadem und ein Zepter sowie eine mit dem Ochsenfurter Stadtwappen bestickte Schärpe.

Der Zuckerfee wird es leicht fallen, für Ochsenfurt zu werben. Besucherinnen und Besucher kommen gerne hierher, die Bewohnerinnen und Bewohner genießen die Vorzüge ihres Wohnortes. Zum Wohlfühleffekt tragen das Stadtbild, die Landschaft, das milde Klima, die qualifizierten Arbeitsplätze – und natürlich auch die sichere Versorgung mit Erdgas durch die gasuf bei (siehe Kasten). Nicht zuletzt liegt Ochsenfurt verkehrstechnisch günstig, denn es ist sowohl mit dem Auto als auch per Bus oder Bahn leicht zu erreichen. Ja, sogar Radfahrer und Wasserwanderer haben es hier gut – dank dem prämierten Main-Radweg, Segel- und Motorboothafen. Oder man macht eine Fahrt mit der „Nixe“, der Altstadtfähre von Ochsenfurt, die einen Blick auf die Stadtsilhouette vom Wasser aus erlaubt.

Die gasuf als Partner bei der Energieversorgung

Bereits seit 1981 gehört Ochsenfurt zum Versorgungsgebiet der gasuf. Mit der zuverlässigen Belieferung mit Erdgas trägt der regionale Versorger zur florierenden Wirtschaft in der Stadt bei. Den Privatkunden ermöglicht er das Heizen mit einem umwelt- und klimaschonenden sowie komfortablen Energieträger. Im Altstadtbereich erfolgt die Wärmelieferung durch die Fernwärme Ochsenfurt GmbH (FWO), an der die gasuf beteiligt ist.

Keine Chance für Wärmeräuber

Neue Thermografie-Aktion der gasuf vom 1. bis 28. Februar 2018

Wärme ist kostbar. Schließlich entlastet ein nachhaltiger Energieeinsatz nicht nur das Haushaltsbudget, sondern auch die Umwelt. Umso wichtiger, mögliche Wärmelecks im eigenen Haus zu finden und zu beseitigen. Tatkräftige Unterstützung bietet hierbei die alljährliche Thermografie-Aktion der gasuf.

Verloren geht die Wärme meistens an den typischen Schwachstellen eines Hauses – über die Fenster, Türen oder das Dach. Wo genau Bedarf besteht, die Dämmung oder Dichtungen nachzubessern, verraten die Aufnahmen der Wärmebildkamera. Sie lässt keine Wärmebrücke und kein Wärmeleck unentdeckt. Auch Durchfeuchtungen oder Leckagen können dank Thermografie sichtbar gemacht werden.

Wer sein Haus diesbezüglich durchleuchten lassen möchte, hat vom 1. bis 28. Februar 2018 erneut die Gelegenheit. Das gasuf Thermografie-Paket umfasst mindestens sechs Außenaufnahmen des Hauses mit einer Infrarotkamera, Erläuterungen zu den Bildern, Tipps zur Behebung möglicher Schwachstellen und Hinweise für die Gebäudeeigentümer zur neuen Energieeinsparverordnung.

Interesse?

Dann einfach die Bestellkarte auf der Rückseite des aktuellen Kundenmagazins ausfüllen und bis 31.12.2017 einschicken. Der Fototermin im Februar 2018 wird dann fünf Tage vorher mitgeteilt. Am Tag der Aufnahmen soll das Haus gleichmäßig beheizt, alle Fenster sollten geschlossen und alle Rollläden geöffnet sein. Weitere Infos unter gasuf.de/service/aktionen/thermografie/.

10 Jahre Energieausweis

Erste Fristen laufen jetzt ab – Verbrauchsausweis für gasuf-Kunden günstiger

Bereits seit dem 1. Juli 2008 ist der Energieausweis Pflicht für Wohngebäude, die bis einschließlich 1965 gebaut wurden, und seit dem 1. Januar 2009 auch für alle jüngeren Wohngebäude. Für Nichtwohngebäude besteht die Ausweispflicht bei Vermietung, Verkauf und Verpachtung seit dem 1. Juli 2009. Die Ausweise gelten zehn Jahre, so dass zum Jahreswechsel die Gültigkeit von Energieausweisen der ersten Stunde abläuft.

Die Pflicht zur Ausstellung eines **Energieausweises** ist in der Energieeinsparverordnung (EnEV) geregelt. Diese sieht zwei verschiedene Möglichkeiten vor. Zum einen gibt es den **Bedarfsausweis**, der auf Grundlage einer exakten Analyse der Gebäudedaten erstellt wird und daher sehr genau ist. Er zeigt den Energiebedarf pro Quadratmeter und Jahr an. Verfügt eine Immobilie über maximal vier Wohnungen und wurde sie vor 1978 erbaut, muss bei Vermietung oder Verkauf ein solcher Bedarfsausweis vorgelegt werden.

Die günstigere Variante ist der **Verbrauchsausweis**, der in den meisten Fällen die gesetzlichen Anforderungen erfüllt. Hier wird lediglich der Energieverbrauch der letzten Jahre zugrunde gelegt und daraus der mittlere Wert in Kilowattstunden pro Quadratmeter ermittelt. Wie beim Bedarfsausweis wird das Haus in eine Energieeffizienzklasse eingeordnet, die von A+ bis H reicht und Kauf- oder Mietinteressenten die Orientierung erleichtert. Beide Varianten sind zehn Jahre gültig und enthalten außerdem Empfehlungen für mögliche Sanierungen, um den Energiebedarf zu senken.

Einfach und günstig zum Energieverbrauchsausweis
Wer einen Energieausweis benötigt, kann sich an die gasuf wenden. Der Erdgasversorger bietet den Verbrauchsausweis für 99 Euro an, gasuf-Kunden zahlen nur 89 Euro. Unter www.gasuf.de steht in der Rubrik „Service-Center“/„Infos & Downloads“ ein Fragebogen zum Download bereit. Nachdem der Fragebogen ausgefüllt und an die gasuf gesendet wurde, berechnen qualifizierte Energieberater anhand der Daten den Energieverbrauch und schicken den Ausweis gemeinsam mit der Rechnung zu. Ein Bedarfsausweis für eine Immobilie ist über den regionalen Versorger auf Anfrage ebenfalls erhältlich.

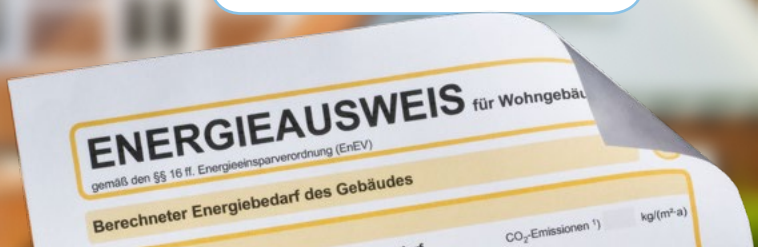

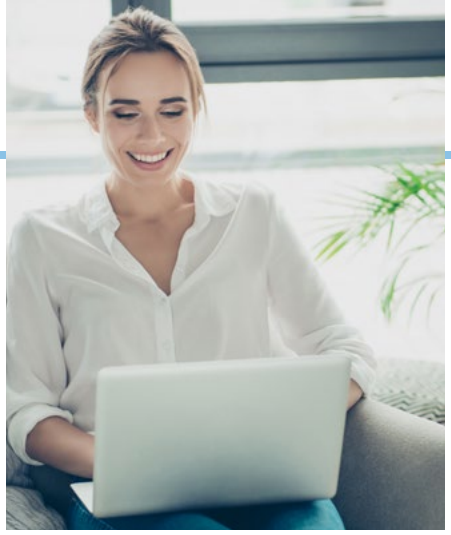

Neuer Service für gasuf-Kunden

Jahresrechnung kommt auf Wunsch künftig auch per E-Mail

An manchen Tagen quillt der Briefkasten vor lauter Werbepost fast über. Ein wichtiger Brief kann da leicht mal übersehen werden und landet aus Versehen vielleicht sogar im Altpapier. Werden wichtige Mitteilungen oder Rechnungen dagegen digital per E-Mail zugestellt, kann das nicht passieren. Aus diesem und weiteren Gründen hat sich die gasuf daher entschieden, Jahresrechnungen auf Wunsch künftig auch als elektronische Post zu verschicken.

„Immer mehr Kunden haben in der letzten Zeit bei uns angefragt, ob sie ihre Jahresrechnung nicht auch als pdf-Datei per Mail zugeschickt bekommen können“, erklärt Michael Schmidt vom Serviceteam Individualkunden der gasuf. Ein Wunsch, den der regionale Energieversorger gerne in die Tat umgesetzt hat. Schließlich bringt der digitale Rechnungsversand mehrere Vorteile mit sich. Zum einen ist die papierlose Zustellung per E-Mail deutlich schneller und schont noch dazu die Umwelt. Hinzu kommt der praktische Aspekt der digitalen Version. „Eine pdf-Datei kann ich bequem in einem eigenen Ordner auf meinem Computer archivieren und sie jederzeit mit nur einem Klick wieder einsehen.“ Besonders für Firmenkunden der gasuf ein wertvoller Service. „In vielen Unternehmen gibt es (fast) nur noch ein digitales Ablagesystem. Dazu müsste die Papierrechnung erst eingescannt und dann abgespeichert werden. Diese Arbeit nehmen wir unseren Gewerbekunden jetzt ab“, so Michael Schmidt.

Wahl zwischen Brief oder E-Mail

Wer dennoch die klassische Zustellung seiner Rechnung als Brief per Post bevorzugt, bekommt seine Jahresrechnung natürlich weiterhin in Papierform. Kunden, die dagegen zur digitalen Variante wechseln möchten, müssen dafür nur eine E-Mail an den gasuf Kundenservice schicken (siehe grüner Kasten).

Fragen zum neuen digitalen Rechnungsversand beantwortet das Serviceteam Abrechnung unter **Tel. 0931 2794-456.**

Möchten auch Sie Ihre Jahresrechnung künftig per E-Mail erhalten?

So geht’s: Einfach eine E-Mail mit Ihrem Namen, Ihrer Vertragskontonummer und dem Betreff "Jahresrechnung per E-Mail" an kundenservice@gasuf.de senden. Dann kommt die nächste Rechnung digital zu Ihnen.

Wer sich für die neue Rechnungszustellung per E-Mail entscheidet, bekommt künftig einmal pro Jahr diese E-Mail vom Serviceteam der gasuf. Die Rechnung als pdf-Datei im Anhang kann dann einfach und bequem abgespeichert und archiviert werden.

gasuf
Gasversorgung Unterfranken GmbH

Wir sind immer für Sie da:

Telefon:
0931 2794-3

E-Mail:
vertrieb@gasuf.de
energieberatung@gasuf.de

Öffnungszeiten:
Mo.–Do. 8.00–16.00 Uhr
Fr. 8.00–12.30 Uhr

Wer wir sind:

1964 gegründet, liefert die Gasversorgung Unterfranken GmbH (gasuf) mit Hauptsitz in Würzburg und rund 60 Mitarbeitern heute Erdgas in 73 Städte und Gemeinden in den Landkreisen Würzburg, Miltenberg, Aschaffenburg, Main-Spessart, Bad Kissingen, Kitzingen, Haßberge, Schweinfurt und Darmstadt-Dieburg.

Rund 36.000 Kunden sind an ein Leitungsnetz von fast 1.700 km angeschlossen. Die Erdgaskunden der gasuf werden jährlich mit rund 1.050 Millionen kWh Gas versorgt. Neben Privathaushalten und Industriekunden beliefert die gasuf auch Wärme-Anlagen und betreibt zwei Erdgastankstellen in ihrem Versorgungsgebiet.

Wohlfühltemperatur auf dem Weihnachtsmarkt

gasuf-Wärmebank in Großwallstadt, Erlenbach, Ochsenfurt und Volkach

Auch in diesem Jahr geht die gasuf-Wärmebank wieder auf Tour und bietet verfrorenen Weihnachtsmarktbesuchern die Gelegenheit, sich aufzuwärmen und die Adventsstimmung bei einem Päuschen auf der wohltemperierten Bank zu genießen.

Neben Erlenbach (siehe Seite 1), wo die gasuf-Wärmebank vom 7. bis zum 13. Dezember zum Verweilen einlädt, steht sie dieses Jahr auch Weihnachtsmarktbesuchern in Großwallstadt, Ochsenfurt und Volkach zur Verfügung.

Großwallstadt: Weihnacht im fränkischen Dörfchen

Zum ersten Adventswochenende am 2. und 3. Dezember lädt die Gemeinde Großwallstadt zu ihrer berühmten „Weihnacht im fränkischen Dörfchen“ ein. Weihnachtsbeleuchtung in den Straßen und an den Fenstern verwandelt den kleinen Ort dann in ein idyllisches Adventsdörfchen. Dabei bringen verschiedene Tanzdarbietungen, Gesang und musikalische Einlagen der Großwallstädter Vereine die Besucher ebenso in vorweihnachtliche Stimmung wie das kulinarische Angebot. Außerdem gibt es an zahlreichen Ständen dekorative Geschenkideen, Kunsthandwerk und vieles mehr zu bestaunen.

Ochsenfurter Adventsgässle

Nach dem 2. Advent in Erlenbach macht die gasuf-Wärmebank schließlich dritte Station im legendären Ochsenfurter Adventsgässle.

Am 16. und 17. Dezember – jeweils ab 14 Uhr – lädt das Adventsgässle, der etwas andere Weihnachtsmarkt, zu einem Bummel im Lichterglanz durch die historische Altstadt von Ochsenfurt ein. In Höfen, Häusern und „auf der Gass“ gibt es für die Besucher kulinarische Leckereien und Schönes aus Edelsteinen, Metall, Holz, Wolle, Ton, Papier usw. – alles von den Anbietern selbst gestaltet und gefertigt. Darüber hinaus wird an beiden Tagen ein umfangreiches Programm mit Kunst, Musik und Theater geboten. Weitere Infos zu Ochsenfurt und dem Adventsgässle gibt's auf den Seiten 6 und 7.

Volkacher Winterzauber

Doch nicht nur in der Adventszeit, auch nach Weihnachten und Silvester steht die gasuf-Wärmebank für einen gemütlichen Zwischenstopp bereit. Genauer gesagt können sich Besucher des beliebten Volkacher Winterzaubers vom 1. bis zum 6. Januar aufwärmen und dabei den musikalischen Highlights lauschen oder eine der kulinarischen Leckereien genießen.

Zu seinem zehnjährigen Jubiläum hat das alljährliche Winter-Open-Air-Festival zwischen Neujahr und dem Dreikönigstag im Herzen der Volkacher Altstadt in diesem Winter ein besonderes Programm zusammengestellt. Im Hüttendorf mit Nostalgie-Optik, das sowohl Einheimische als auch Besucher aus Nah und Fern an den ersten Tagen des neuen Jahres nach Volkach lockt, wird jeden Nachmittag ein buntes Kinderprogramm mit Feuer, Eis, Comedy und Zauberei sowie sechs Mal abendliche Live-Musik für jeden Geschmack geboten. Kulinarisch dürfen sich die Besucher des Winterzaubers auf Suppen, am Lagerfeuer gebackenes Stockbrot und natürlich die fränkische Bratwurstvielfalt freuen. Auch beim Glühwein werden ausschließlich regionale Spezialitäten von heimischen Winzern der Mainschleife angeboten. Der Volkacher Winterzauber ist täglich ab 15 Uhr geöffnet. Live-Musik gibt es immer von 17 bis 20 Uhr.

Die gasuf in Zahlen

1964 wurde die heutige Gasversorgung Unterfranken gegründet.

58 Mitarbeiter kümmern sich um eine sichere und reibungslose Versorgung und Betreuung der Kunden.

In **73** Städten und Gemeinden liegen Erdgasleitungen der gasuf.

Rund **36.000** Kunden sind an das gasuf Leitungsnetz angeschlossen.

Circa **6.300.000** Euro hat die gasuf in diesem Jahr in eine moderne und zuverlässige Erdgasversorgung investiert.

4 Erdgastankstellen betreiben die gasuf und ihre Beteiligungen.

Circa **1.050.000.000** Kilowattstunden Erdgas liefert die gasuf pro Jahr an ihre Kunden.

1.680.000 Meter Erdgasleitungen bilden das Versorgungsnetz der gasuf.

Ich beauftrage Sie zur Lieferung des Infrarotbilder-Pakets mit Infobroschüre zum Preis (inkl. MwSt.) von:

- ☐ 90,- Euro für Kunden der Gasversorgung Unterfranken GmbH
- ☐ 115,- Euro für Nichtkunden

Objektanschrift:

Straße Nr.

PLZ Ort

Rechnungsadresse:

Vor- und Nachname

Straße Nr.

PLZ Ort

E-Mail-Adresse für Termininformation (falls vorhanden)

Telefonnummer für weitere Absprachen

Datum Unterschrift

Porto zahlt Gasversorgung Unterfranken GmbH

Deutsche Post
ANTWORT

Gasversorgung Unterfranken GmbH
Nürnberger Straße 125
97076 Würzburg

Ihre Vorteile bei einer Infrarotthermografie:
- Aufzeigen von Wärmebrücken und Wärmeverlusten
- Erkennen von Durchfeuchtungen bzw. Leckagen
- Aufzeigen von undichten Türen und Fenstern

Unser Angebot für Sie:
- Mindestens sechs Außenaufnahmen Ihres Hauses mit einer Infrarotkamera
- Erläuterungen zu Ihren Infrarotbildern
- Tipps zur Behebung möglicher Schwachstellen
- Hinweise für Gebäudeeigentümer zur neuen Energieeinsparverordnung

Vier Schritte zu Ihrem Infrarotbilder-Paket:
1. Bestellkarte absenden
2. Wir teilen Ihnen den Fototermin fünf Tage vorher mit.
3. Am Tag der Aufnahmen muss Ihr Haus gleichmäßig beheizt, alle Fenster müssen geschlossen und alle Rollläden geöffnet sein.
4. Ihr Infrarotbilder-Paket mit Infobroschüre und die Rechnung erhalten Sie etwa zwei Wochen nach dem Aufnahmetermin.

Vormittags Erdgas einkaufen, nachmittags Familie

Andrea Gellner, Handels- und Vertriebsassistentin bei der gasuf, im Porträt

Andrea Gellner

Auf Platz eins steht bei Andrea Gellner die Familie, vor allem ihre drei Kinder. Doch das Herz der 46-Jährigen schlägt auch für ihren Beruf. Bei der gasuf ist die gelernte Datenverarbeitungskauffrau sowohl im Handel als auch im Vertrieb tätig und das schon seit über neun Jahren.

Frau Gellner, was genau machen Sie bei der gasuf?
Andrea Gellner: Ich bin für zwei Abteilungen gleichzeitig im Einsatz. Zum einen kümmere ich mich um das CRM-System und die Verwaltung der Vertriebsaktivitäten. Zum anderen übernehme ich als Assistentin mehrere Aufgaben in der Erdgasbeschaffung. Zum Beispiel behalte ich die Portfoliomanagement-Software im Auge. Mit ihr haben wir immer den Überblick über die aktuellen Erdgasangebote an der Börse.

Welche Herausforderungen bringt Ihre Arbeit mit sich?
Andrea Gellner: Durch die Liberalisierung des Gasmarktes und den wachsenden Wettbewerb hat sich die Gasbeschaffung in den letzten Jahren enorm gewandelt. Die Erdgaspreise unterliegen heutzutage sehr vielen Einflüssen und verändern sich ständig. Die größte Herausforderung besteht darin, angesichts der Preisschwankungen den optimalen Beschaffungszeitpunkt zu finden, dabei keine spekulativen Risiken einzugehen und trotzdem den Bedarf der nötigen Erdgasmenge zu decken. Diesen Spagat hinzubekommen, das macht meine Arbeit so spannend!

Was schätzen Sie an der gasuf als Arbeitgeber besonders?
Andrea Gellner: Die Familienfreundlichkeit. Ich bin Mutter von drei Kindern. Trotzdem ist es mir wichtig, einem anspruchsvollen Job nachzugehen. Die gasuf hat es mir mit einer 30-Stunden-Stelle möglich gemacht, Familie und Beruf gut unter einen Hut zu bringen. Außerdem bleibt mir durch die Teilzeitstelle auch etwas Zeit für meine Hobbys – ich gehe zum Yoga, singe im Chor und gehe viel mit unserem Hund raus. Dass das alles geht, weiß ich sehr zu schätzen.

Impressum

Herausgeber:
Gasversorgung Unterfranken GmbH,
Nürnberger Straße 125, 97076 Würzburg

Redaktion: Thomas Merker (v. i. S. d. P.)

Redaktionelle Betreuung:
Fröhlich PR GmbH, Bayreuth

Gestaltung, Layout und Satz:
Häusler & Bolay Marketing GmbH, Bayreuth

Druck: Schleunungdruck GmbH,
Eltertstraße 27, 97828 Marktheidenfeld

Verteilung: Prima Sonntag Würzburg Anzeigenblatt GmbH, Schweinfurter Straße 4, 97080 Würzburg. Funkhaus Aschaffenburg GmbH & Co. Studiobetriebs KG,
Am Funkhaus 1, 63743 Aschaffenburg

Fotos: Stadt Erlenbach a. Main, Best Western Hotel Polisina, Heinz von Heiden GmbH Projektentwicklung, Gasthaus Stern Kürnach, Stadt Ochsenfurt, ZUDEM / Hünting, stock.adobe.com (SolisImages, maxsol7, Printemps, Dario Sabljak, Eisenhans, deagreez, Andrey Popov, ThomBal)

Nächste Ausgabe: Frühjahr 2018

Irrtum oder Druckfehler vorbehalten.

Print kompensiert
Id-Nr. 1768397
www.print-offset.de

Wissen Sie, wo Ihre Wärme bleibt?

Infrarotbilder Ihres Hauses

Infrarotaufnahmen Ihres Hauses im Außenbereich geben wertvolle Hinweise auf mangelhafte Wärmeisolierung oder Wärmebrücken. Wir zeigen die Schwachstellen auf und geben Tipps zur Beseitigung.

Interessiert?
Einfach Bestellkarte ausfüllen und bis zum **31.12.2017** zurücksenden.

Haben Sie noch Fragen?
Rufen Sie uns gerne an unter
0931 2794-439

Durchführungszeitraum für den Fototermin:
Februar 2018

gasuf
Gasversorgung Unterfranken GmbH